

Mappa catastale
Scala 1 : 2000

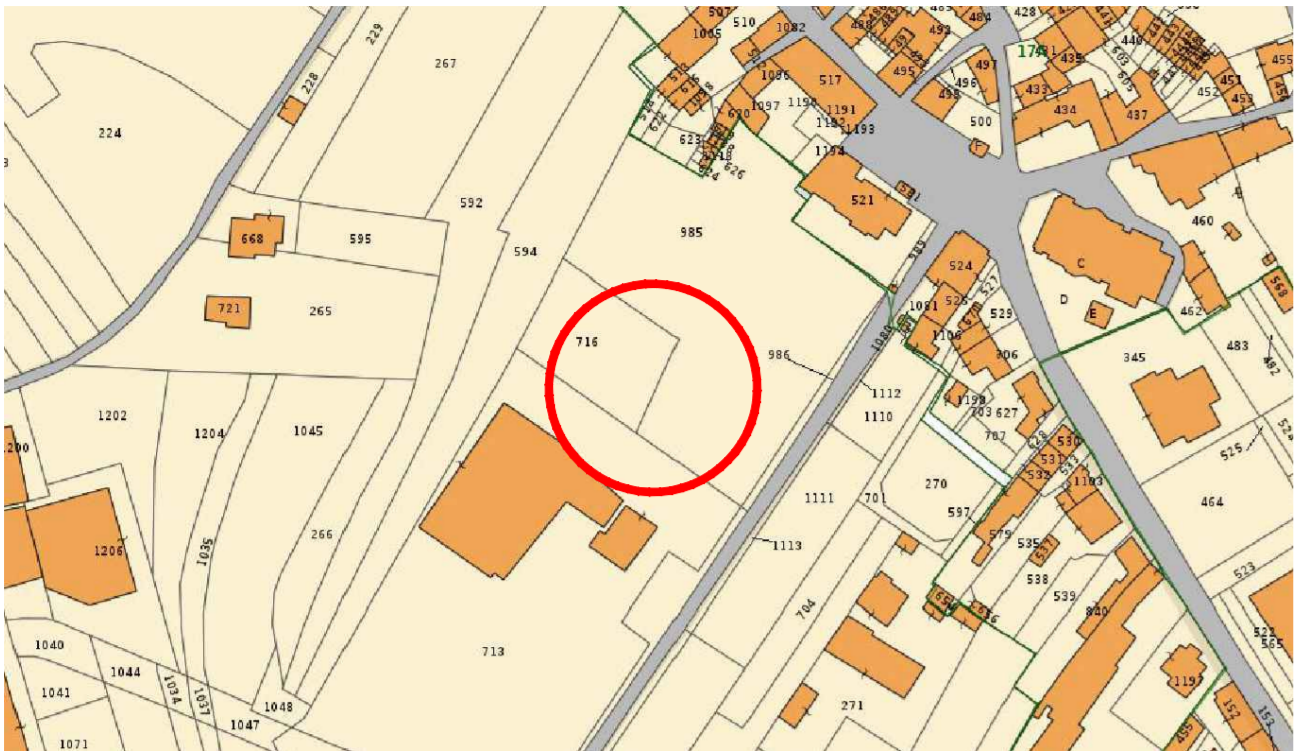

Fg. 17, Mapp. 713 sub. 1

Estratto P.R.G.
Scala 1 : 2000

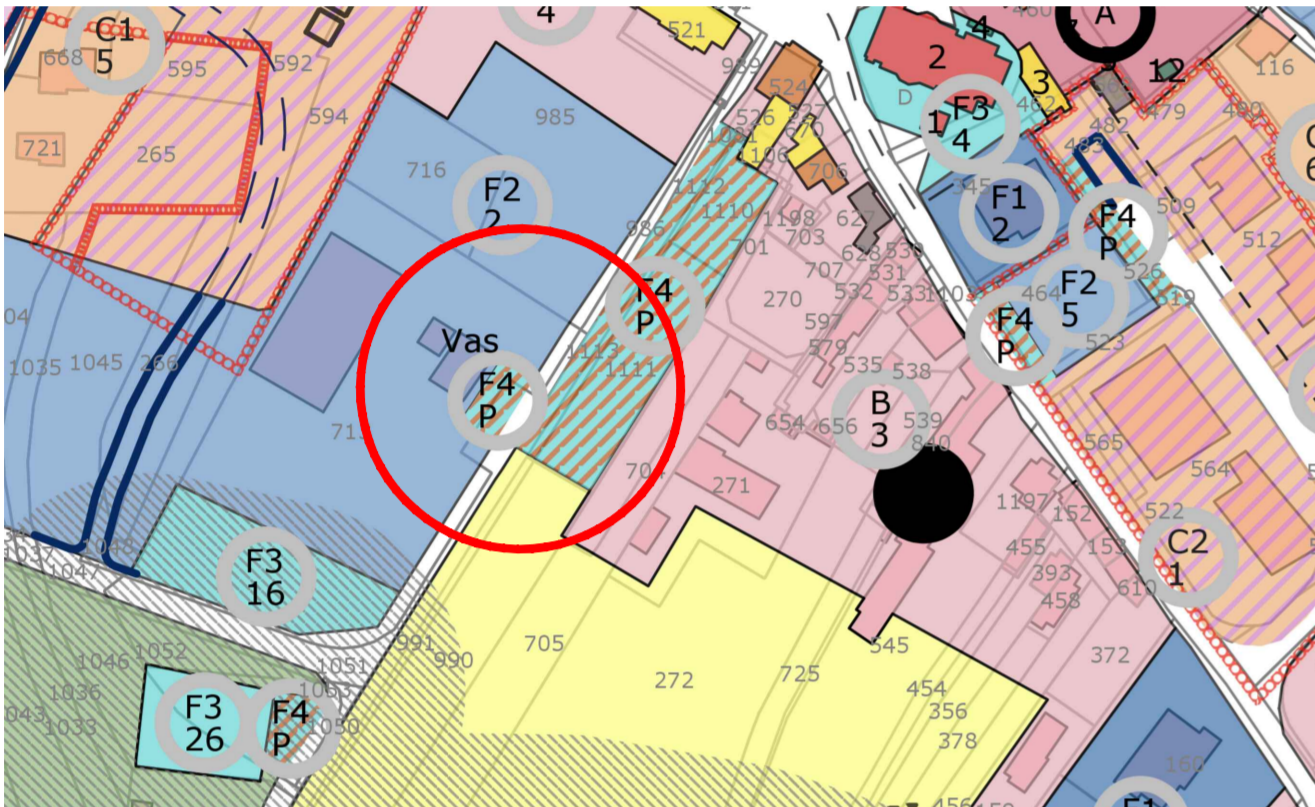

Zona F2 - Attrezzature a parco, gioco, sport

COMUNE DI SETTEVILLE PROVINCIA DI BELLUNO	
<div>Studio Tecnico geom.Todesco Mirco</div> <div><div>Via Roma nr. 79 32033 Lamon (BL), cel. 3207607362</div></div>	<div>il Progettista :</div> <div>Data: Agosto 2024</div>
Oggetto : RIQUALIFICAZIONE ENERGETICA DELL'EDIFICIO "ALLOGGIO DEL GESTORE"	
Committente: Comune di Setteville (BL)	
Ubicazione: Via Case Sparse, località Vas - 32038 Setteville (BL)	
Fase: Progetto esecutivo	
Contenuto :	<div>INQUADRAMENTO, E PIANT E Stato di fatto, Stato di progetto e Raffronto</div> <div>03.1</div>

Stato di fatto

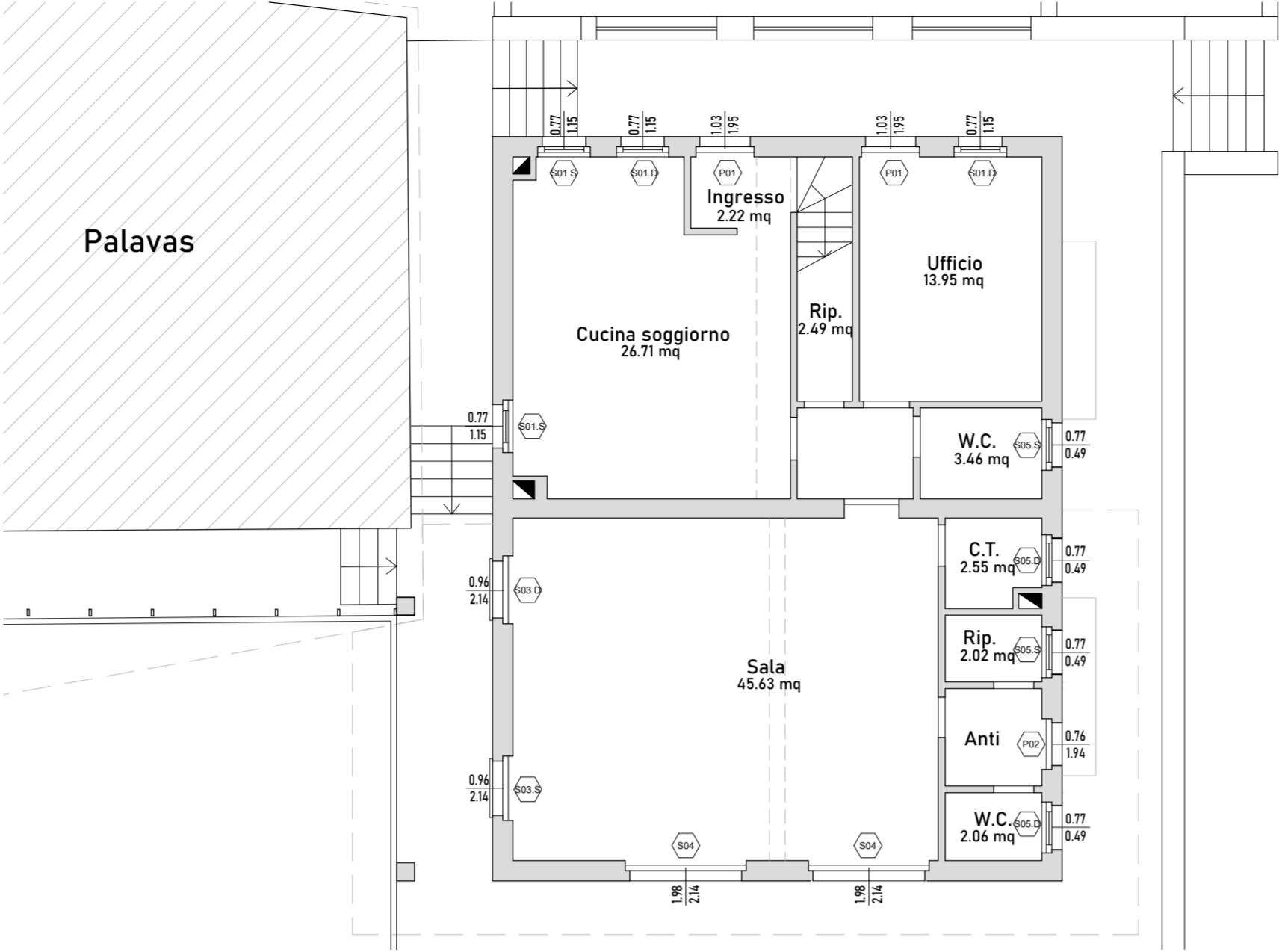

Pianta piano terra
Scala 1 : 100

Stato di progetto

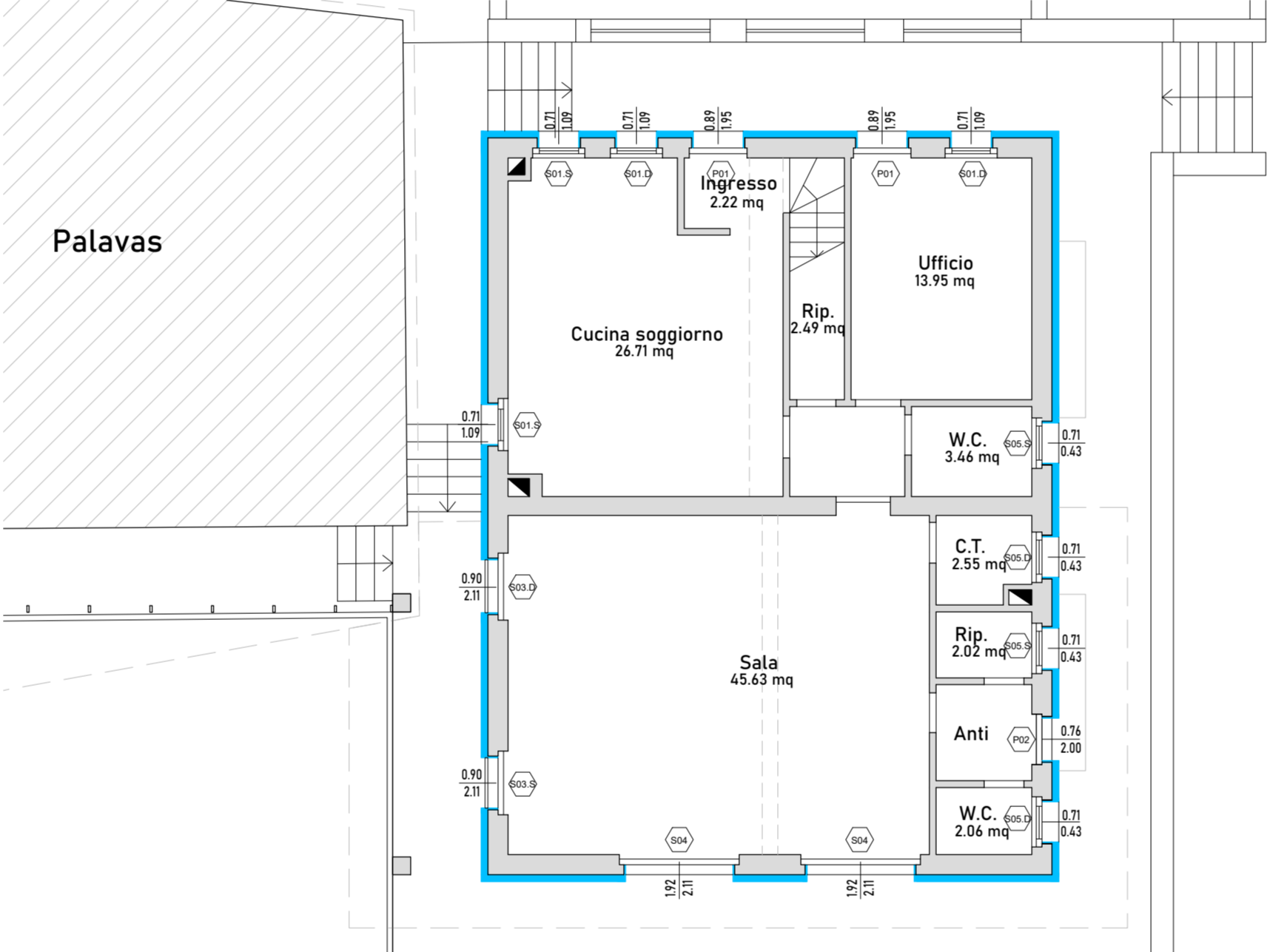

Pianta piano terra
Scala 1 : 100

Stato di raffronto

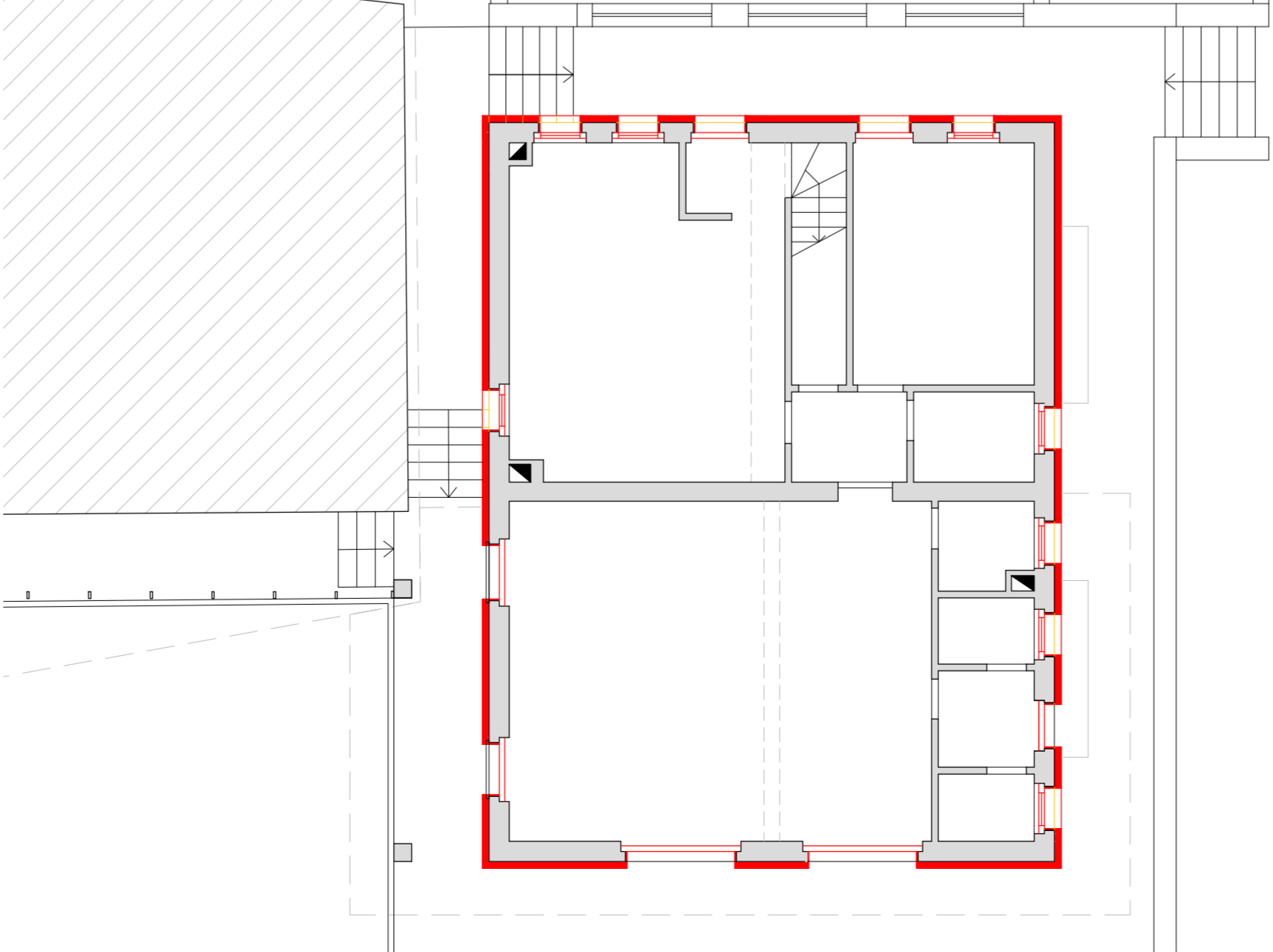

Pianta piano terra
Scala 1 : 100

Stato di fatto

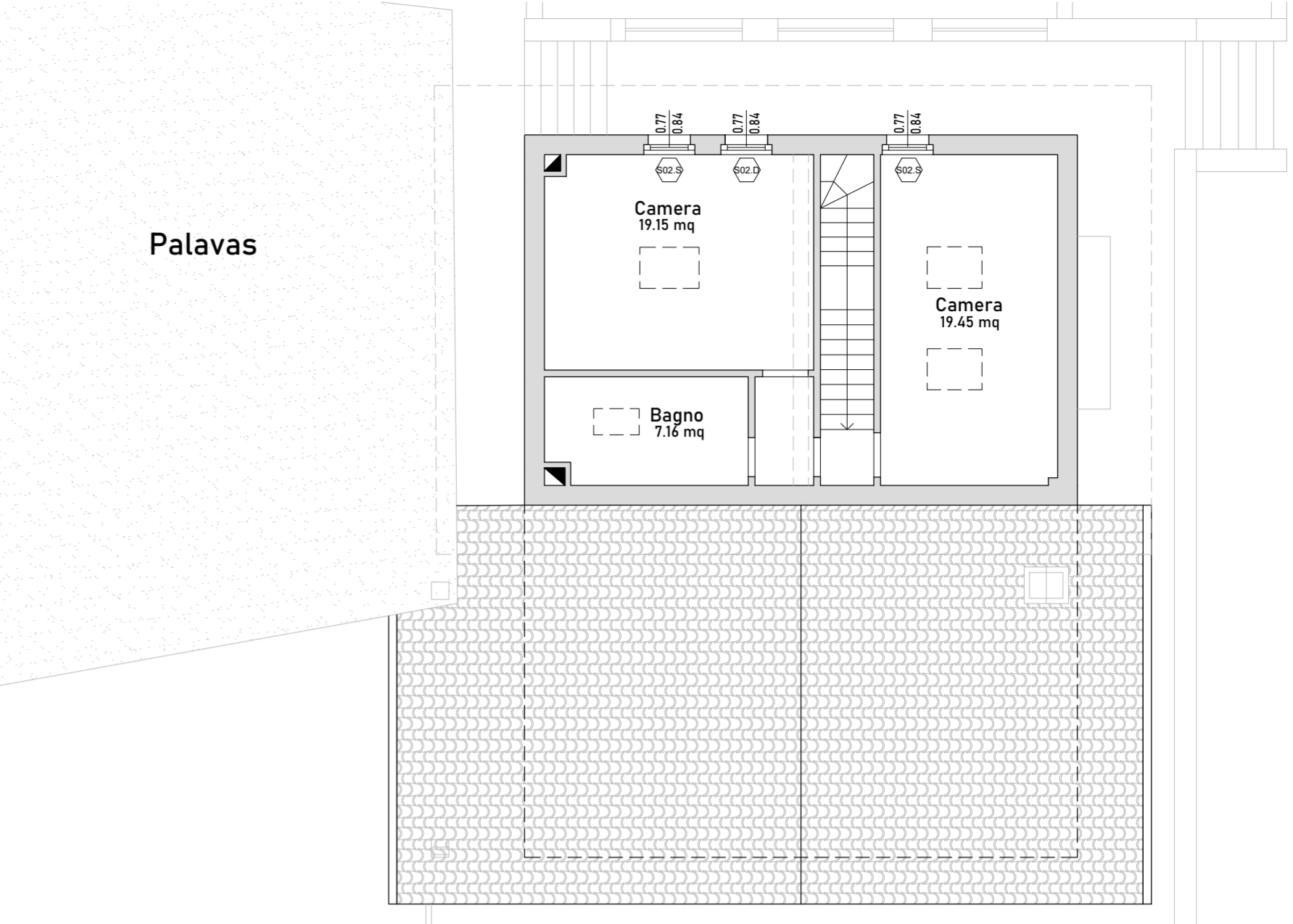

Pianta piano primo
Scala 1 : 100

Stato di progetto

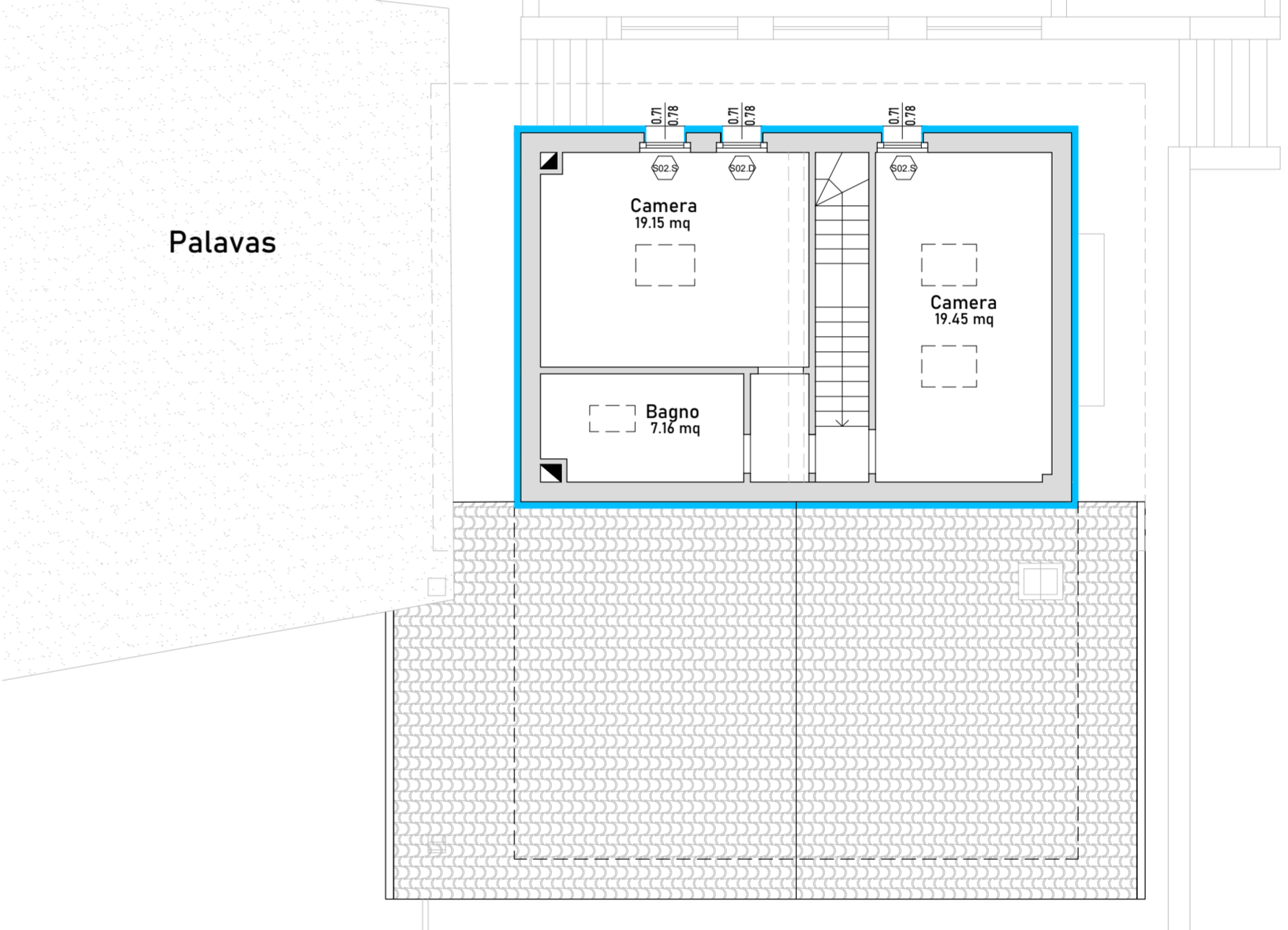

Pianta piano primo
Scala 1 : 100

Stato di raffronto

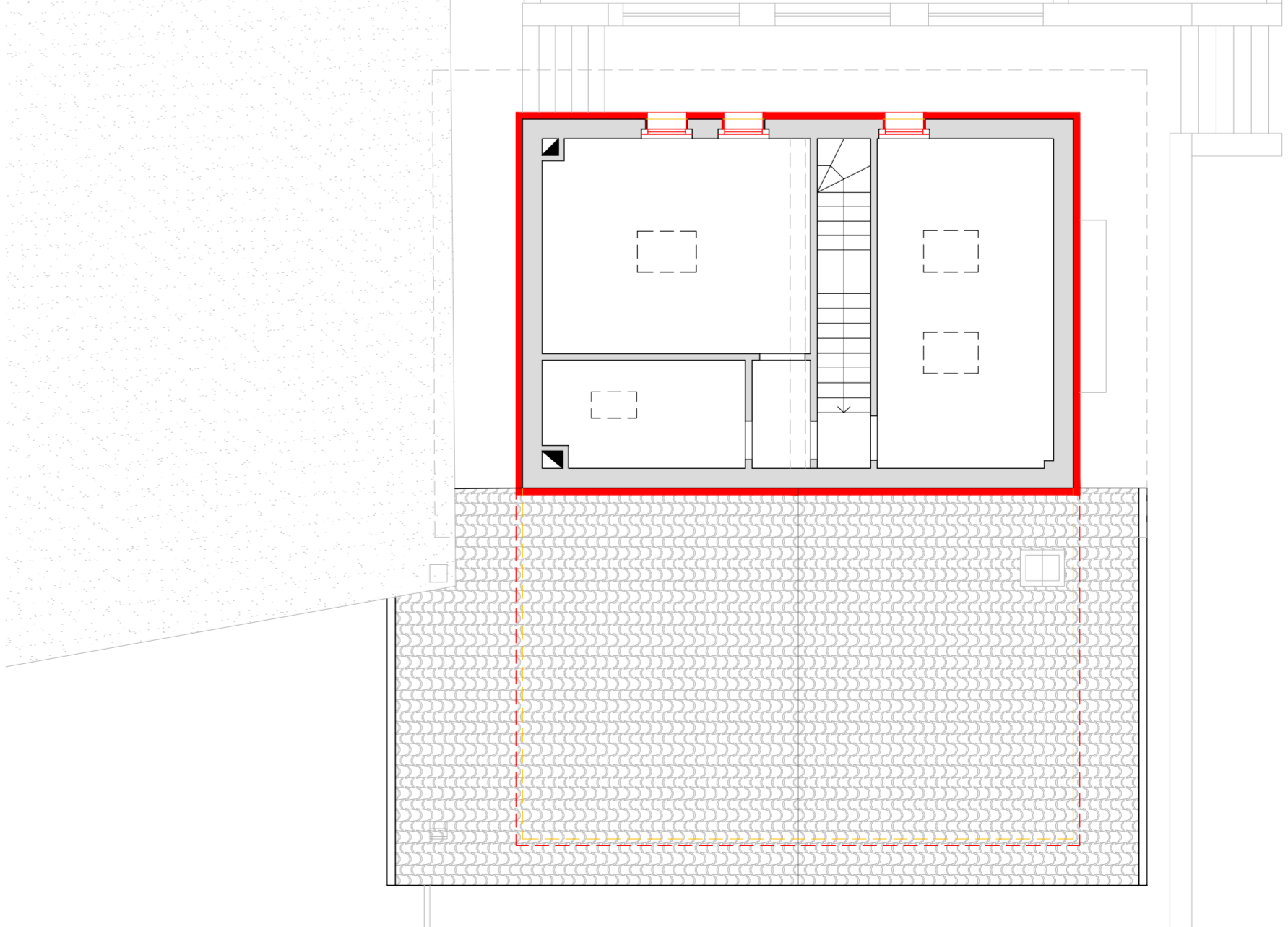

Pianta piano primo
Scala 1 : 100