

LE  
PIAVE

**Agenzia delle Entrate**  
**CATASTO FABBRICATI**  
Ufficio Provinciale di  
Belluno

Dichiarazione protocollo n. \_\_\_\_\_ del \_\_\_\_\_

Comune di Setteville - Alano Di Piave

Via Papa Giovanni Ventitreesimo (alano)

civ. SNC

Identificativi Catastali:

Sezione:

Foglio: 32

Particella: 813

Subalterno: 3

Compilata da:  
Forlin Tommaso

Iscritto all'albo:  
Geometri

Prov. Belluno

N. 00554

Planimetria

Scheda n. 1

Scala 1:200

PIANO TERRA h.3.65

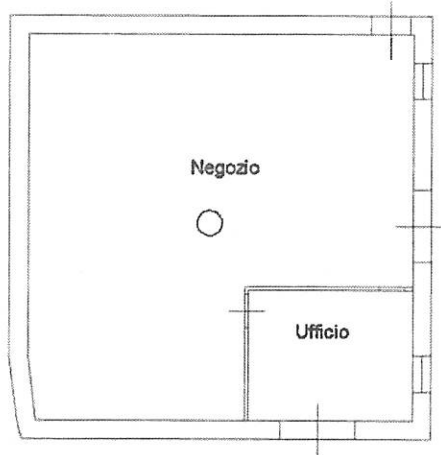

| ELABORATO PLANIMETRICO          |          |
|---------------------------------|----------|
| Compilato da:<br>Forlin Tommaso |          |
| Isritto all'albo:<br>Geometri   |          |
| Prov. Belluno                   | N. 00554 |

**Agenzia delle Entrate**  
**CATASTO FABBRICATI**  
**Ufficio Provinciale di**  
**Belluno**

|                                       |  |
|---------------------------------------|--|
| Comune di Setteville - Alano Di Piave | Protocollo n. BL0079395 del 10/09/2025 |
| Sezione: Foglio: 32 Particella: 813   | Tipo Mappale n. 19014 del 03/03/2025   |
| Dimostrazione grafica dei subalterni  | Scala 1 : 500                          |

AREA SCOPERTA

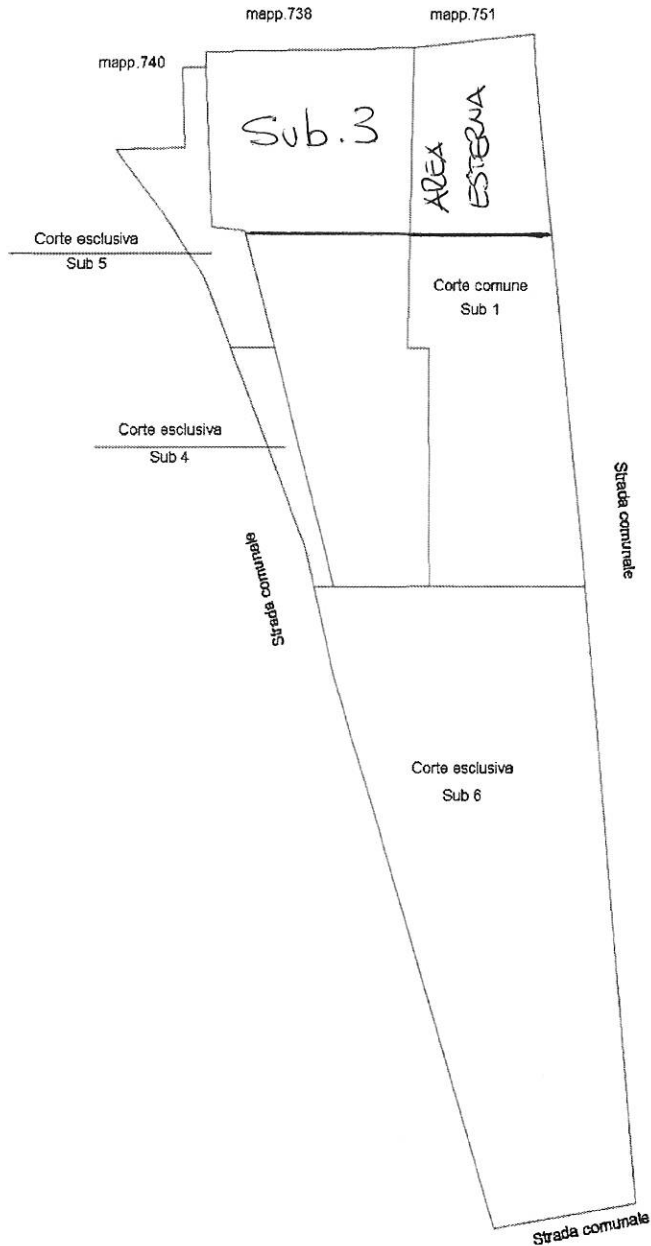

Ultima planimetria in atti

Data: 23/10/2025 - n. T210812 - Richiedente: Telematico

totale schede: 2 - Formato di acquisizione: A4(210x297) - Formato stampa richiesto: A4(210x297) - Fattore di scala non utilizzabile

